



1. Estrutura disponibilizada para enfrentamento da pandemia de Covid-19;
2. Fluxo de atendimentos;
3. Serviços disponibilizados nas unidades de saúde;

1. Estrutura disponibilizada para enfrentamento da pandemia de Covid-19,

2. “O Município de Vila Velha possui dois Prontos Atendimentos, o Pronto Atendimento de Cobilândia e o Pronto Atendimento da Glória. Ambos sofreram readequações em seus fluxos de atendimento de forma a ampliar suas capacidades de atendimento e viabilizarem ampliação de leitos de observação e emergência.

Endereço das Unidades de Pronto Atendimento:

- Unidade de Pronto Atendimento da Glória:

Endereço: Rodovia Carlos Lindenberg, nº 1.017, Glória, Vila Velha. Telefone: (27) 3149-3000, (27) 3149-2022, (27) 3149-2039.

- Pronto Atendimento do Hospital Municipal de Cobilândia:

Endereço: Rua Fluviópolis, s/nº, Cobilândia, Vila Velha. Telefone: (27) 3326-6176.

Endereço das Unidades de Saúde:

Região 1:

- Unidade Básica de Saúde de JABURUNA – Av. Carlos Lindenberg, nº 330, Jaburuna, Vila Velha. Telefone: (027) 3139-9649 / 3139-9029
- Unidade Básica de Saúde de COQUEIRAL DE ITAPARICA – Rua Itaibaia, s/nº, Coqueiral de Itaparica, Vila Velha. Telefone: (27) 3139-9033/3139-9034/3389-5268

Região 2:

- Unidade de Estratégia de Saúde da Família de ARAÇAS – Rua Montevideo, s/nº, Araçás, Vila Velha. Telefones: (27) 3149-7027 – Gerência / 3139-9044 – Recepção
- Unidade de Estratégia de Saúde da Família do IBES - Praça Assis Chatobriand, s/nº, Ibes, Vila Velha. Telefones: (27) 3239-1525 – Gerência / 3239-1523



- Unidade de Estratégia de Saúde da Família de VILA NOVA – Avenida A, s/nº, Vila Nova, Vila Velha. Telefones: (27) 3389-1313 – Gerência / 3389-1388 – Recepção
- Unidade de Estratégia de Saúde da Família de JARDIM COLORADO - Rua da Saudade, s/nº, Jardim Colorado, Vila Velha. Telefone: (27) 3388-4173

Região 3:

- Unidade Básica de Saúde de DOM JOÃO BATISTA - Rua Imperatriz Leopoldina, s/nº, Dom João Batista, Vila Velha. Telefone: (27) 3139-9042
- Unidade Básica de Saúde de PAUL - Estrada Jeronimo Monteiro, nº 1, Paul, Vila Velha. Telefone: (27) 3326-4201 / 3336-6997
- Unidade Básica de Saúde de SANTA RITA - Rua Fernando Antônio da Silveira, s/nº, Santa Rita, Vila Velha. Telefone: (27) 3319- 8480 / 3139-9035
- Unidade Básica de Saúde de VILA GARRIDO - Rua Sebastião Gaiba, s/nº, Vila Garrido, Vila Velha. Telefone: (27) 3388-3547

Região 4:

- Unidade Básica de Saúde de SÃO TORQUATO - Rua São Pedro, nº 89, São Torquato, Vila Velha. Telefone: (27) 3388-3549 – Gerência
- Unidade Básica de Saúde de VALE ENCANTADO - Avenida São Gabriel da Palha, s/nº, Vale Encantado, Vila Velha. Telefone: (27) 3369-8255
- Unidade Básica de Saúde de JARDIM MARILÂNDIA - Avenida Sobreiro, s/nº, Jardim Marilândia, Vila Velha. Telefone: (27) 3369- 7046 / 3388-3744 /3388-1072

Região 5:

- Unidade de Estratégia de Saúde da Família de PONTA DA FRUTA - Rua Carolina Cardoso, s/nº, Morro da Lagoa, Vila Velha. Telefone: (27) 3242-3105
- Unidade de Estratégia de Saúde da Família de BARRAMARES - Avenida Califórnia, s/nº, Barramares, Vila Velha. Telefone: (27) 3244- 6802 – Administração / 3244-6383 – Gerência



- Unidade de Estratégia De Saúde da Família de ULISSES GUIMARÃES - Rua Rui Barbosa, s/nº, Ulisses Guimarães, Vila Velha. Telefone: (27) 3244- 7989 – Administração / 3244-7570 – Recepção
- Unidade de Estratégia de Saúde da Família de TERRA VERMELHA - Rua Alameda, nº 22, Terra Vermelha, Vila Velha. Telefone: (27) 3244-9289 / 3244-4424 / 3244-4157
- Unidade de Estratégia de Saúde da Família da BARRA DO JUCU - Rua Vasco Coutinho, s/nº, Barra do Jucu, Vila Velha. Telefone: (27) 3244-5320 / 3260-1478

3. Fluxo de atendimentos:

- a) Fluxograma de atendimento do Pronto Atendimento de Cobilândia:



ANEXO II FLUXOGRAMA DE ATENDIMENTOS NO PRONTO ATENDIMENTO DE COBILÂNDIA NO CONTEXTO DA PANDEMIA DE COVID-19

PAC - RECEPÇÃO ATENDIMENTO COVID-19 VERSÃO 2 - 26/05/2020

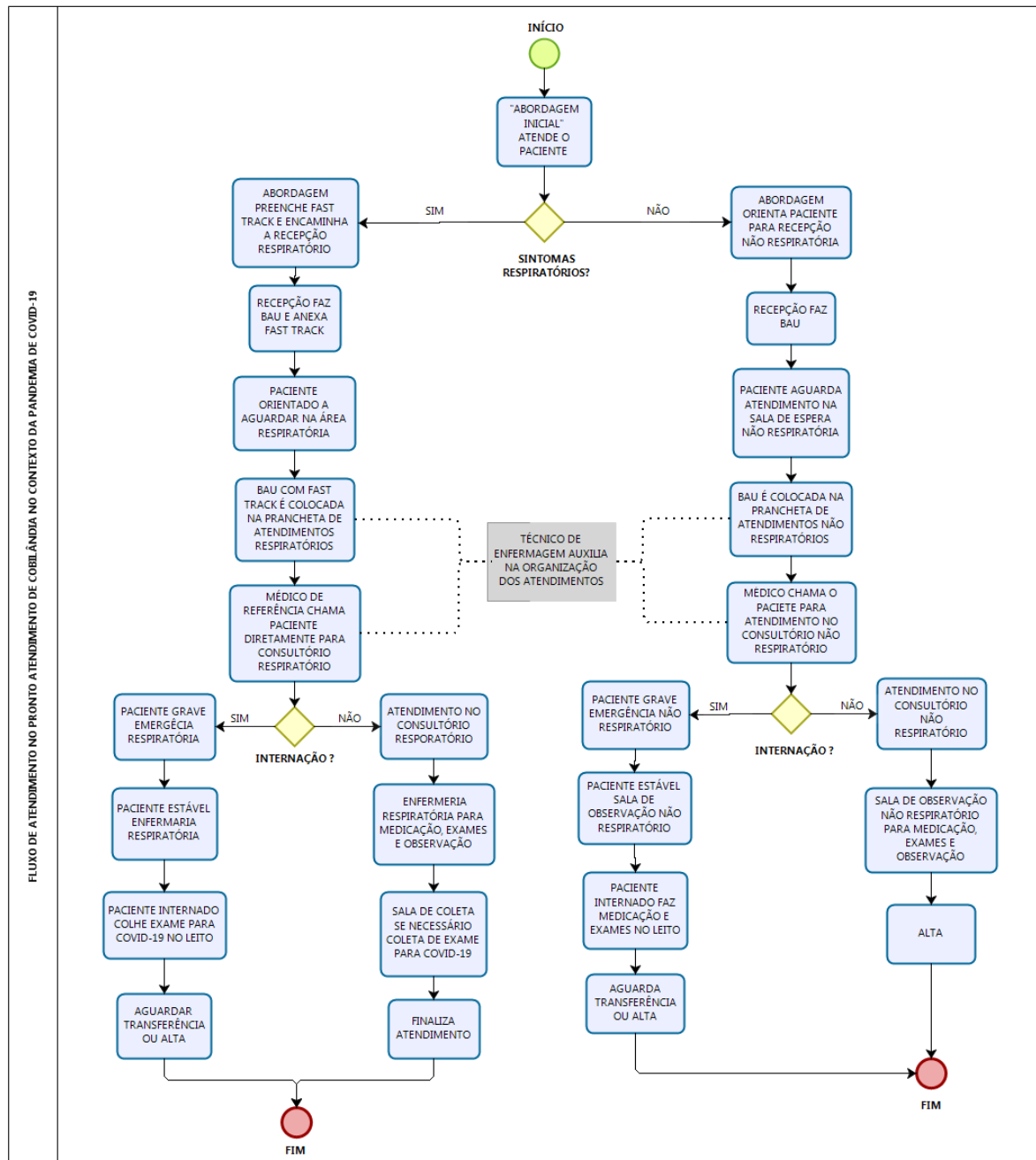

b) Fluxograma de atendimento do Pronto Atendimento da Glória:



FLUXOGRAMA DE ATENDIMENTO – PA DA GLÓRIA

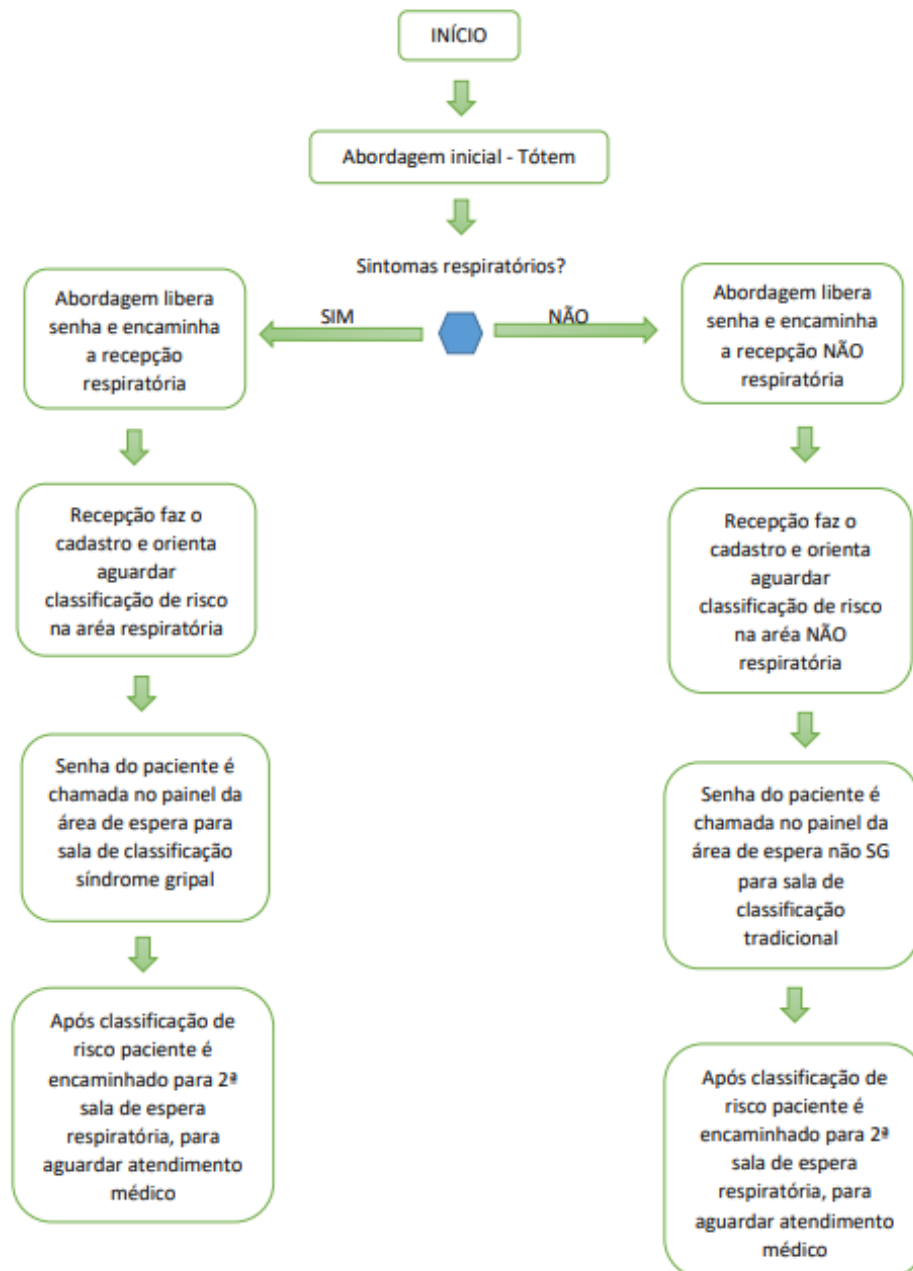

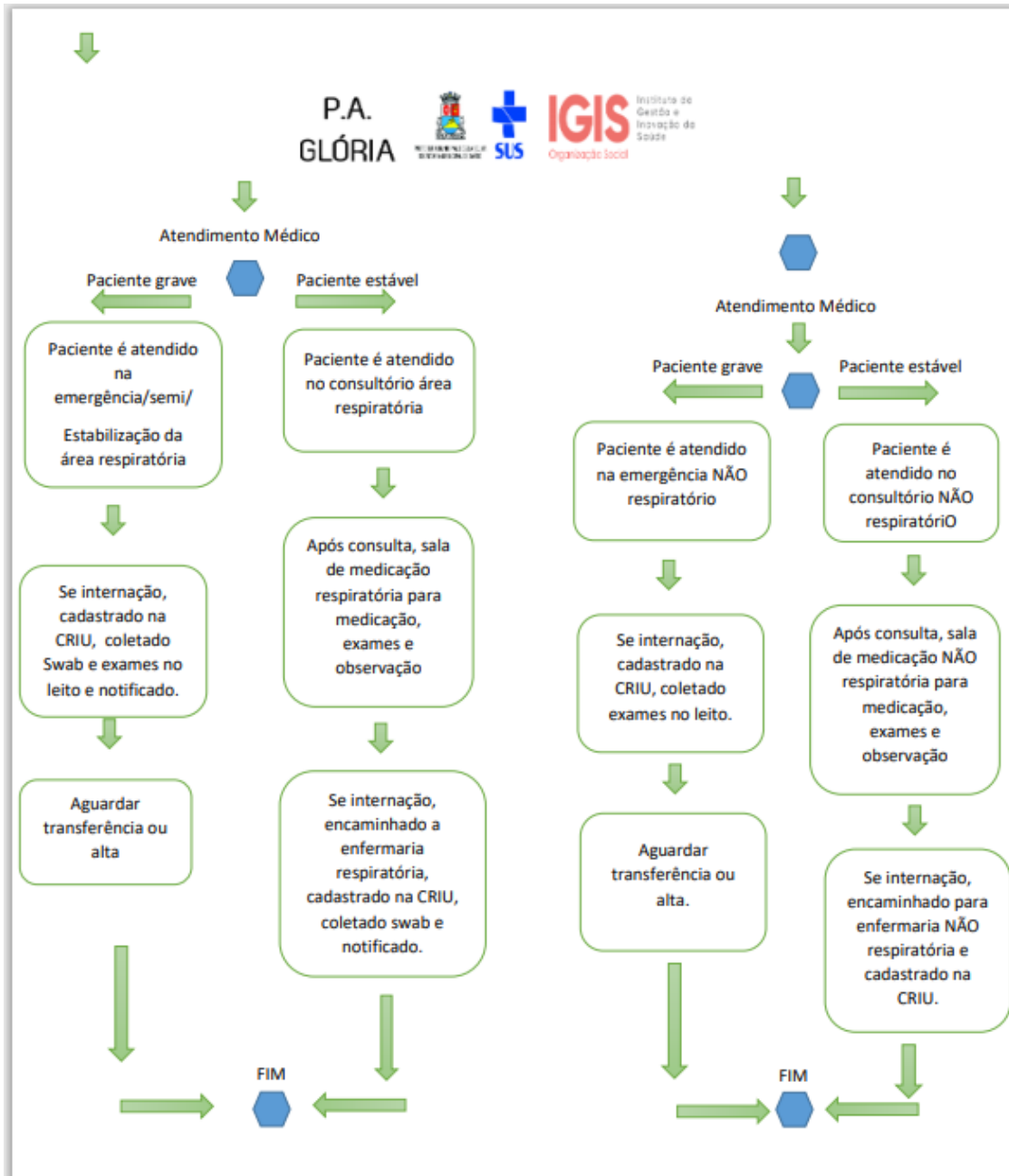

c) Fluxo na Atenção Primária à Saúde – APS – Unidades de Saúde:

Na Atenção Primária à Saúde, as Unidades de Saúde tem fluxo de atendimento separado para pacientes com queixas de síndrome gripais dos demais pacientes.

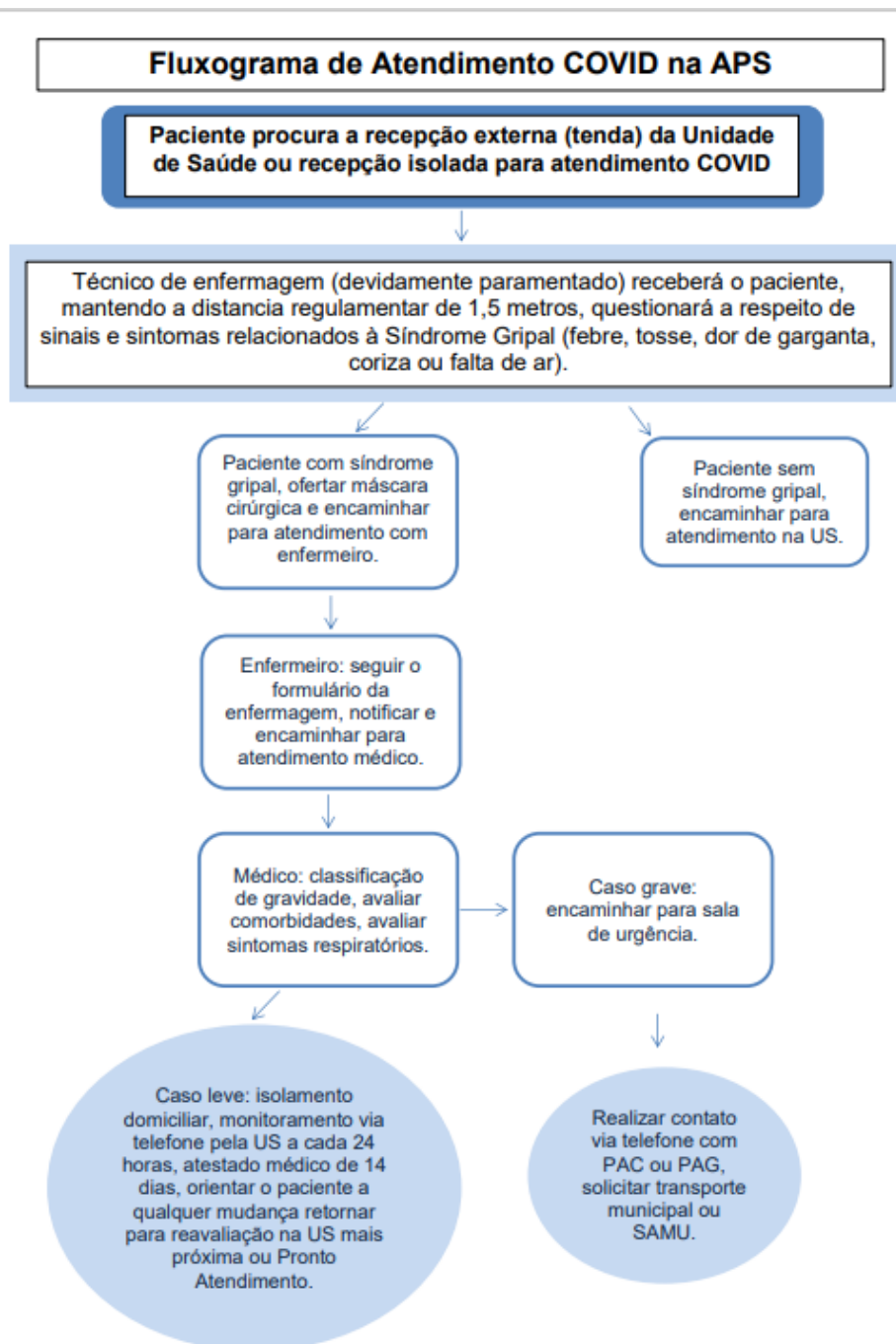



4. Serviços disponibilizados nas Unidades de Saúde:

De acordo com o Setor de Atenção Primária à Saúde – APS/SEMSA, os serviços disponibilizados nas unidades de saúde são:

- imunização (vacina), exceto COVID-19;
- Farmácia (entrega de medicamentos para os munícipes de Vila Velha);
- consultas médicas e atendimento de demanda não programada (urgência);
- troca de receitas de medicamentos controlados, atendimento de síndromes gripais, pré-natal (gestantes), puericultura (crianças de 0 à 2 anos);
- teste rápido para COVID-19 (de acordo com protocolo do MS);
- retirada de pontos, troca de sonda, exames laboratoriais e urgências odontológicas.

5. Outras informações que o município entender pertinentes:

Disponível no site da PMVV em local específico denominado “Central de Informações CORONAVÍRUS”, conforme link:

<https://www.vilavelha.es.gov.br/coronavirus/>

O referido link contém:

- Informações sobre a doença conforme o Ministério da Saúde e Secretaria de Estado de Saúde;
- Notícias atualizadas;
- Documentos: Boletins epidemiológicos do Município, do Estado e do País, Nota Técnica sobre funerárias e congêneres e orientações para feiras livres;
- Orientações sobre prevenção da doença, tais como distanciamento social e hábitos de higiene e limpeza, entre outras.



**PREFEITURA DE
VILA VELHA**

Avenida Santa Leopoldina, nº 840,
Coqueiral de Itaparica. CEP: 29102-915
Telefone: (27) 3149.7211