

Vila Velha - Espírito Santo
Janeiro 2012

Setor ES_SR_VV_13

Localização: Rua Divinópolis - Bairro Sagrada Família
UTM 24 K 359898 E 7751224 S

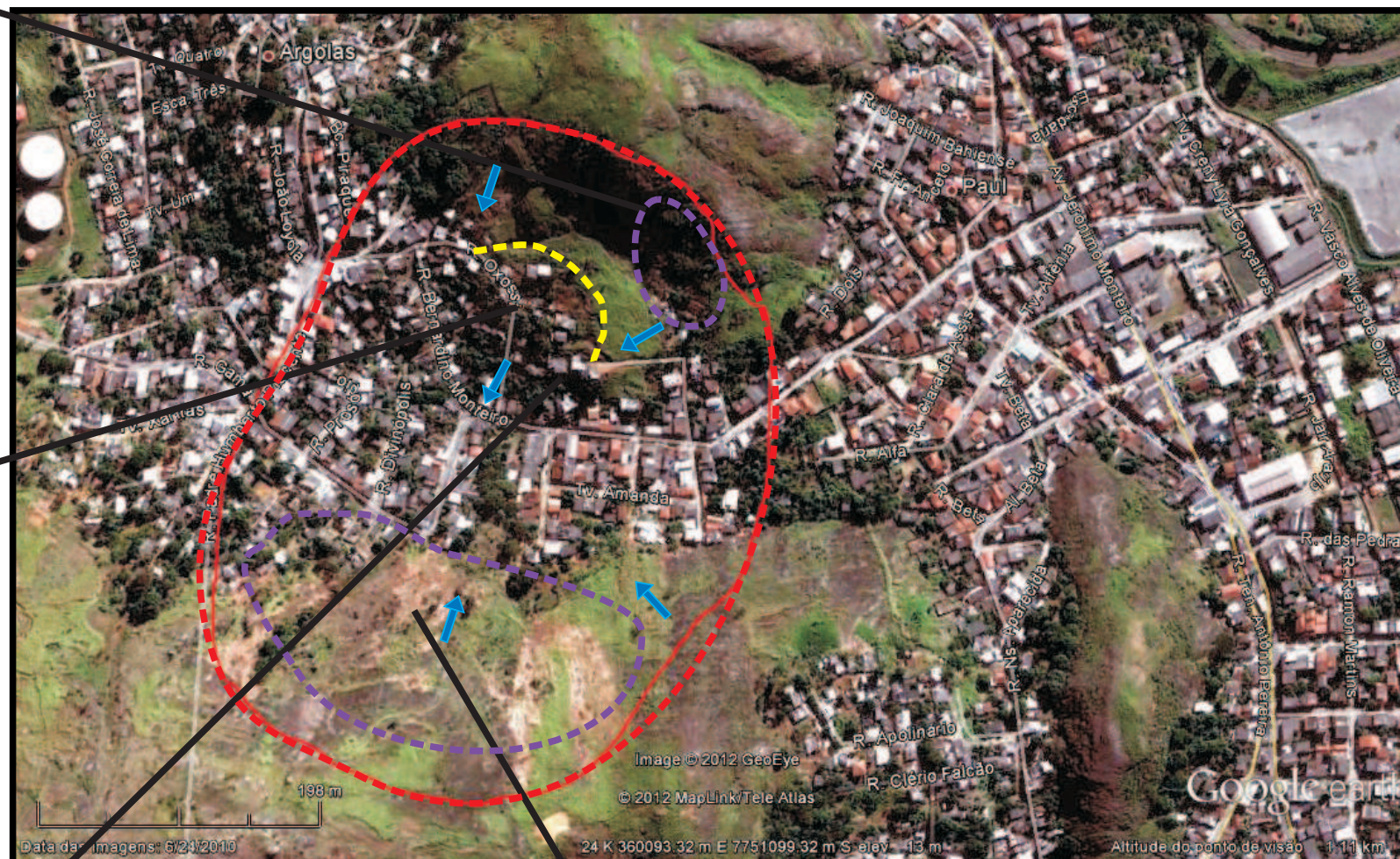

Descrição: Área de vale com vertentes recobertas por blocos de rocha, alguns com grandes juntas de alívio. Região com histórico de deslizamento. Vertentes com alta declividade, urbanização irregular e desordenada além de construções sem fiscalização ou fundações adequadas.

Quantidade de imóveis em risco: Aprox. 320

Quantidade de pessoas em risco: Aprox. 1600 pessoas

Sugestões de Intervenções

- Remoção das famílias situadas nas porções mais a montante da encosta e próximas aos blocos;
- Obras como sistema de drenagens de crista e base;
- Obras de contenção em locais onde não for possível remoção;
- Ordenamento e captação das águas pluviais, com a construção de ruas hidráulicas;
- Palestras e cursos ambientais sobre conscientização da necessidade de proteção das áreas de encosta;
- Formação de líderes comunitários treinados para atender e ajudar em caso de emergência;
- Coleta de lixo eficaz e mutirões de limpeza.

Legenda

- Delimitação do setor risco com a área de abrangência
- Sentido da drenagem
- Área de ocorrência de deslizamentos planares
- Área de ocorrência de grande quantidade de blocos