

Vila Velha - Espírito Santo
Janeiro 2012

Setor ES_SR_VV_02

Localização: Canal dos Garanhuns x Rua Dr. Moacir Gonçalves - Bairro Garanhuns
UTM 24 K 362446 E 7745845 S

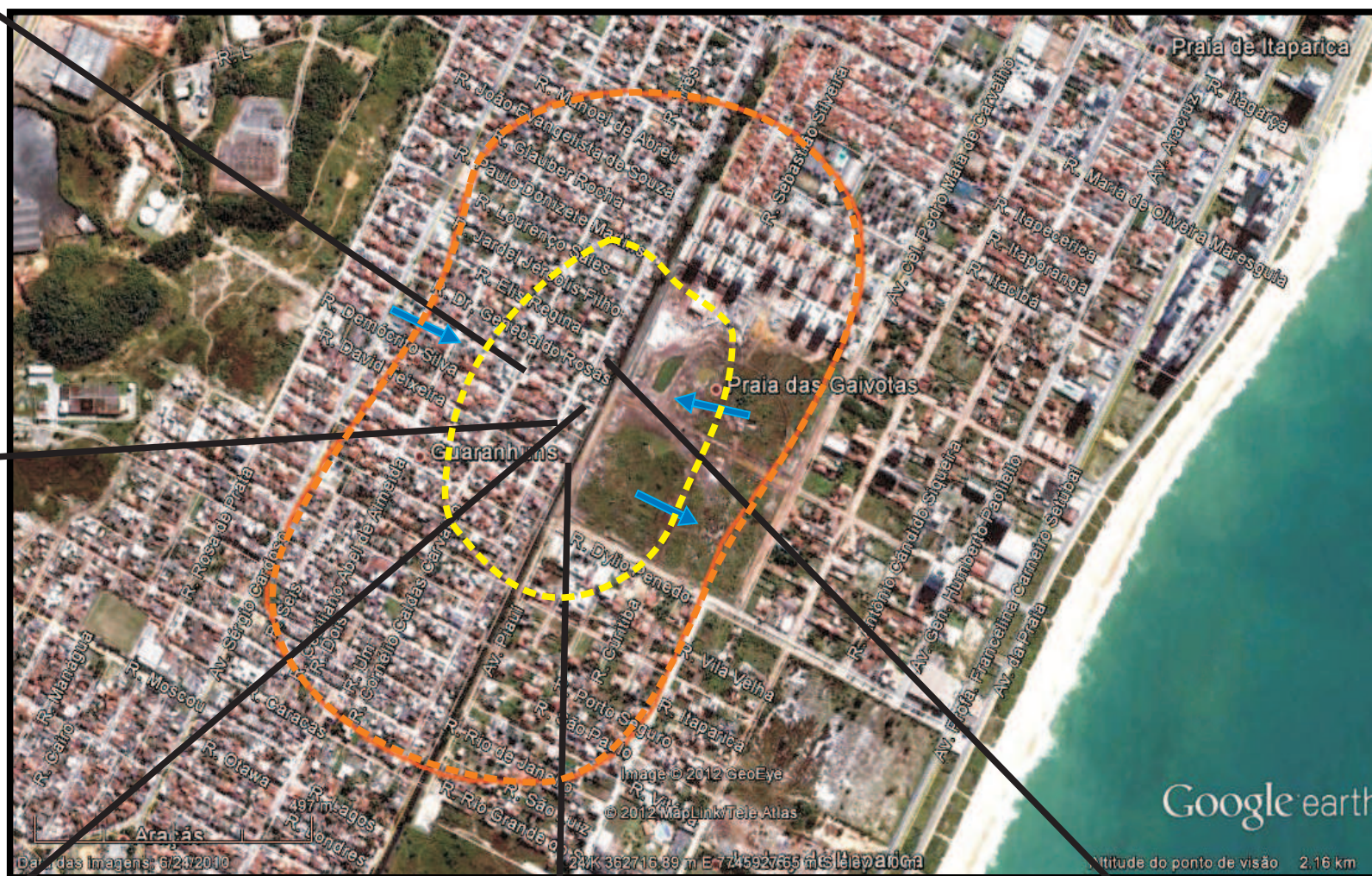

Descrição: Canal paralelo a linha de costa (praia), com grandes áreas de alagamentos, que ainda não retornaram ao nível normal. Forte cheiro de esgoto e muitas casas ainda atingidas. Estão há 8 dias alagados. Abrigo da Defesa Civil funciona em escola na região (próximo da área alagada). Vale ressaltar que a região sofre forte influência das marés que contribuem para a demora no retorno ao nível normal.

Quantidade de imóveis em risco: Aprox. 500

Quantidade de pessoas em risco: Aprox. 2500 pessoas

Sugestões de Intervenções

- Remoção imediata das famílias isoladas no local (ainda com água em suas residências);
- Após retorno das águas nos níveis normais, aprofundamento do canal;
- Limpeza das galerias de águas pluviais;
- Ordenamento e captação das águas pluviais;
- Palestras ambientais sobre conscientização da necessidade de proteção das áreas de extração de areia;
- Cursos de educação ambiental sobre a importância da preservação dos mangues;
- Formação de líderes comunitários treinados para atender e ajudar em caso de emergência;

Legenda

- Delimitação do setor de risco de alagamentos e áreas inundáveis
- Sentido da drenagem - influência de marés
- Área atualmente alagada (13/01/12)